

# \*Chaleco

HERMES

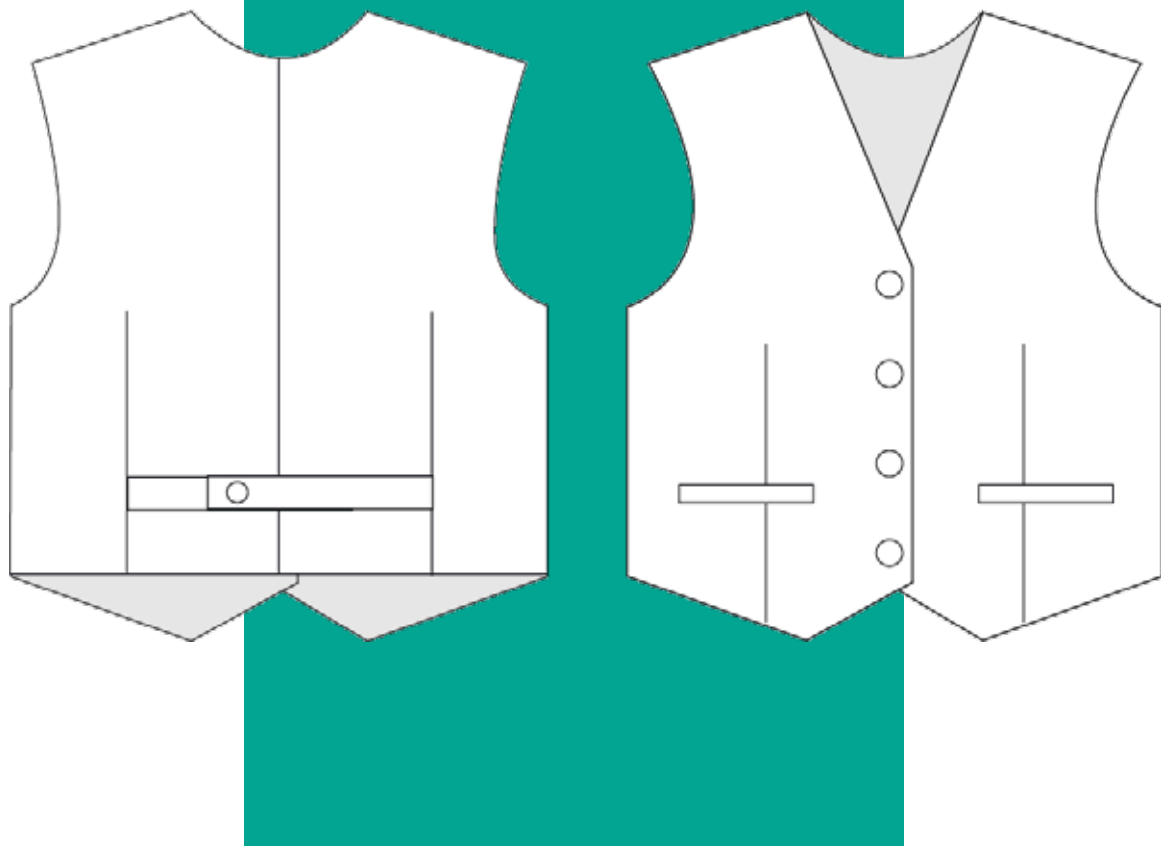

*Copycat*

Patrón de piezas A4

TALLES XS AL XXXL

# Chaleco Hermes

*Copycat*

**MUESTRA DE ESCALA  
10 x 10 cm**

CHEQUEAR ESCALA

## Referencias piezas

1. DELANTERO
2. ESPALDA
3. DELANTERO INTERIOR
4. COSTADO DELANTERO INTERIOR
5. ESPALDA INTERIOR
6. VISTA ESPALDA INTERIOR
7. RIBETE + VISTA BOLSILLO OJAL
8. FONDO BOLSILLO OJAL
9. MARTINGALA

1F

1A

1

1A

1B

**Copycat**

CHALECO HERMES

**DELANTERO**

Talles:

-----	<b>3XL</b>
-----	<b>2XL</b>
-----	<b>XL</b>
-----	<b>L</b>
-----	<b>M</b>
-----	<b>S</b>
-----	<b>XS</b>



CORTAR:  
**1** EN TELA DOBLE EXTERIOR

No incluye márgenes de costura

VISTA INTERIOR - OPCIÓN A

1G

8

*Copycat*

CHALECO HERMES  
FONDO BOLSILLO DELANTERO



CORTAR:  
1 EN TELA DOBLE INTERIOR  
No incluye márgenes de costura



1B

1C

*Copycat*

CHALECO HERMES  
RIBETE BOLSILLO

7



CORTAR:  
2 EN TELA DOBLE EXTERIOR  
No incluye márgenes de costura



1H



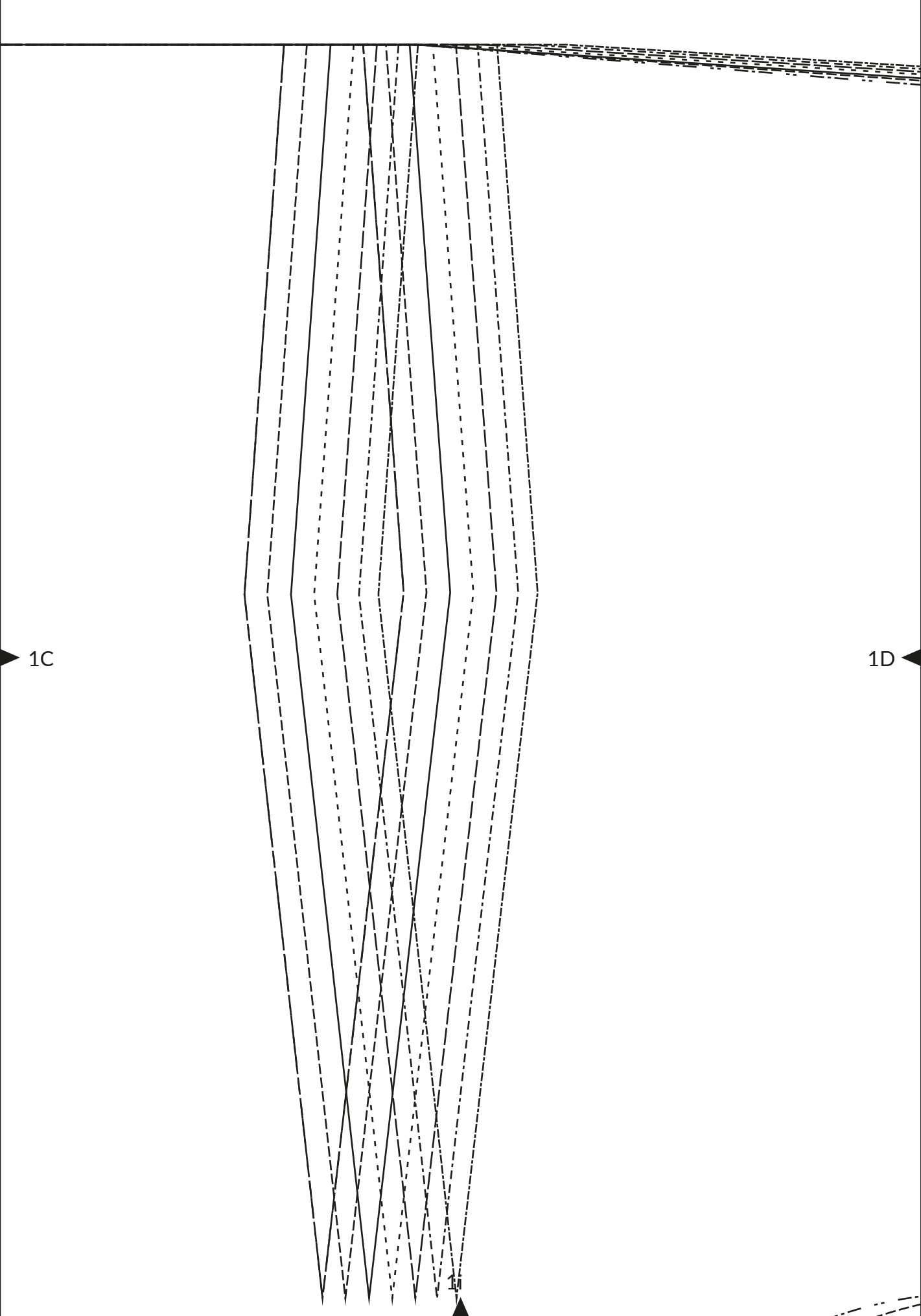

1C

1D

1A

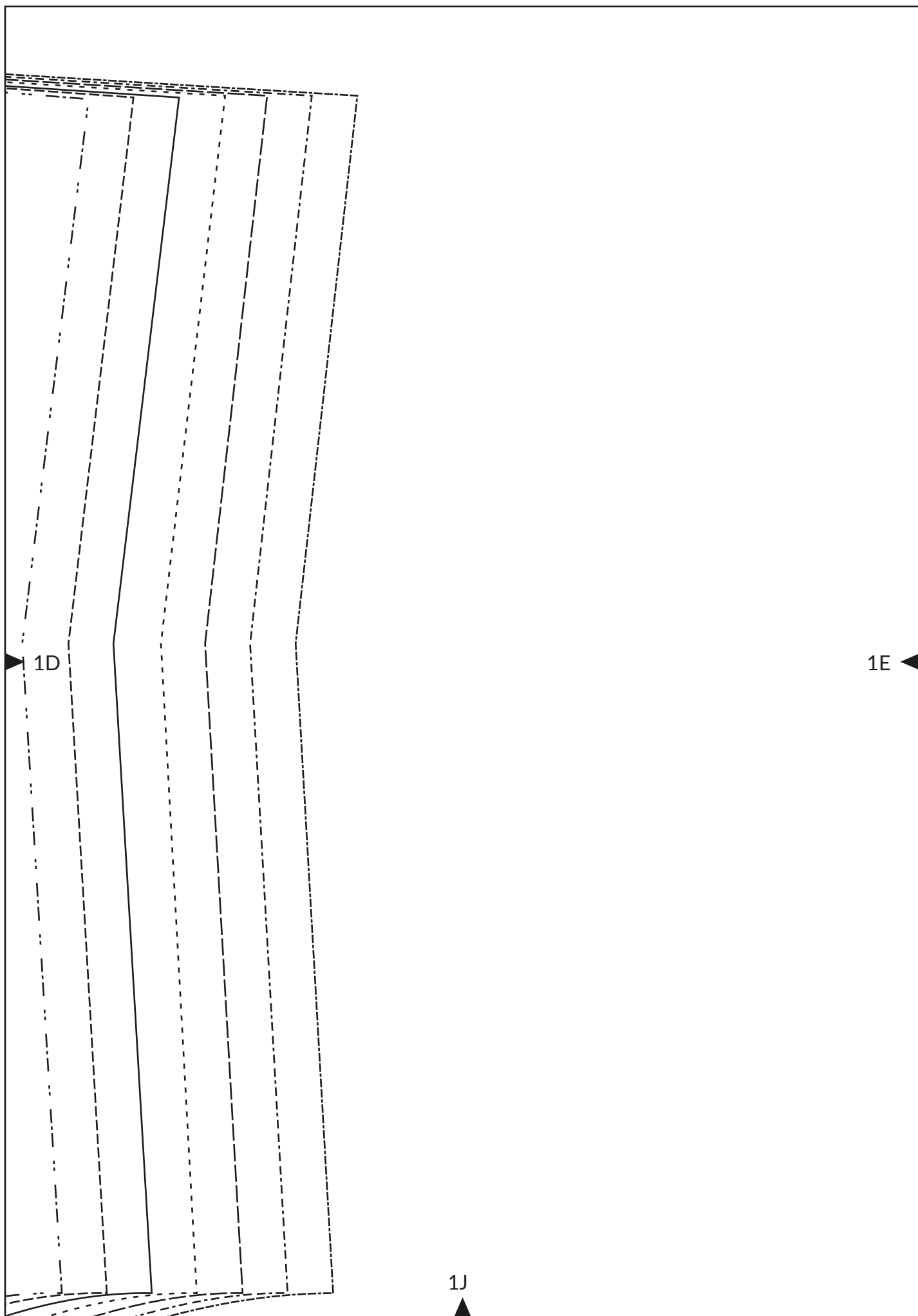

1F

## Plano de corte

Ancho de tela: 145 cm

### TELA EXTERIOR

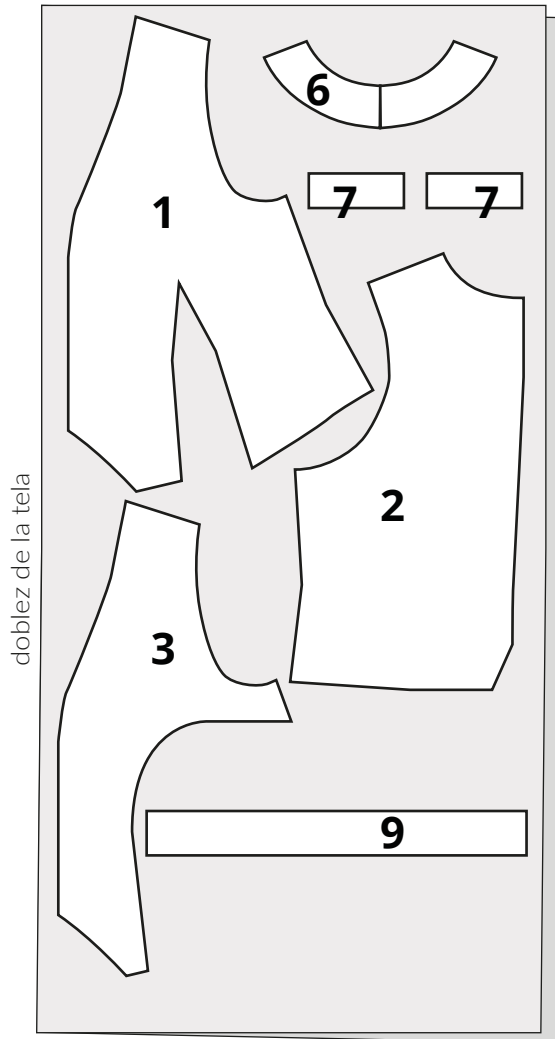

2A

### TELA INTERIOR

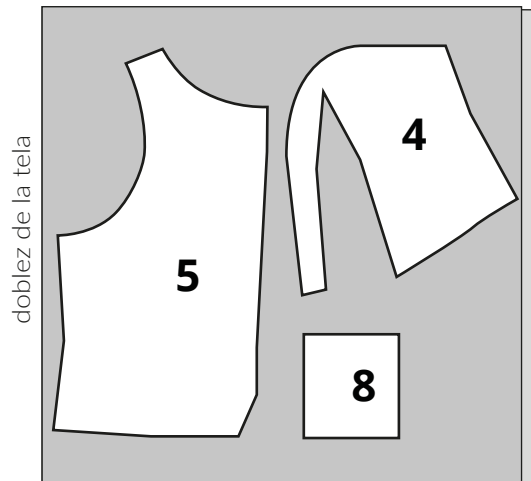

2F

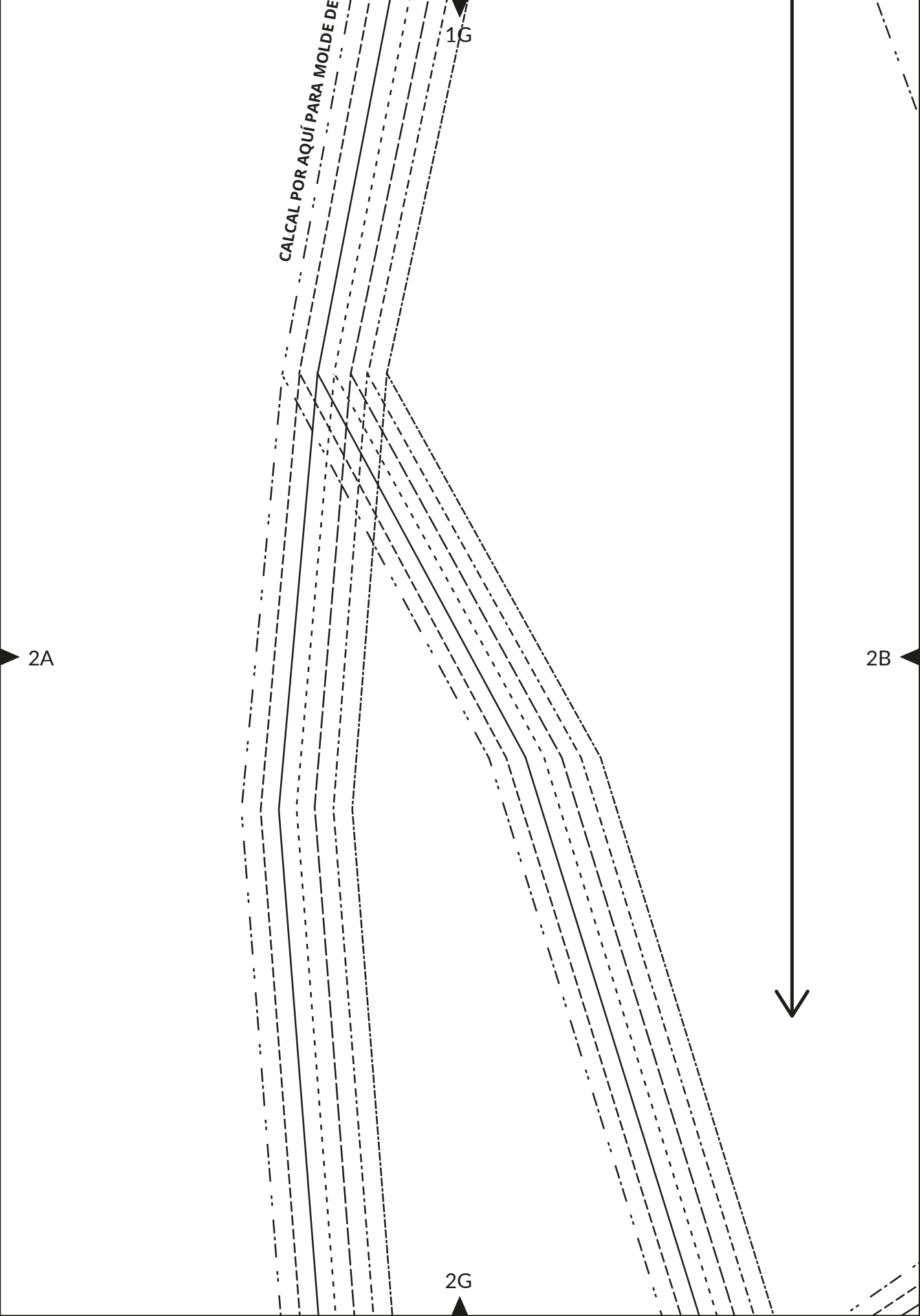

CALCAL POR AQUÍ PARA MOLDE DE

1G

2A

2B

2G



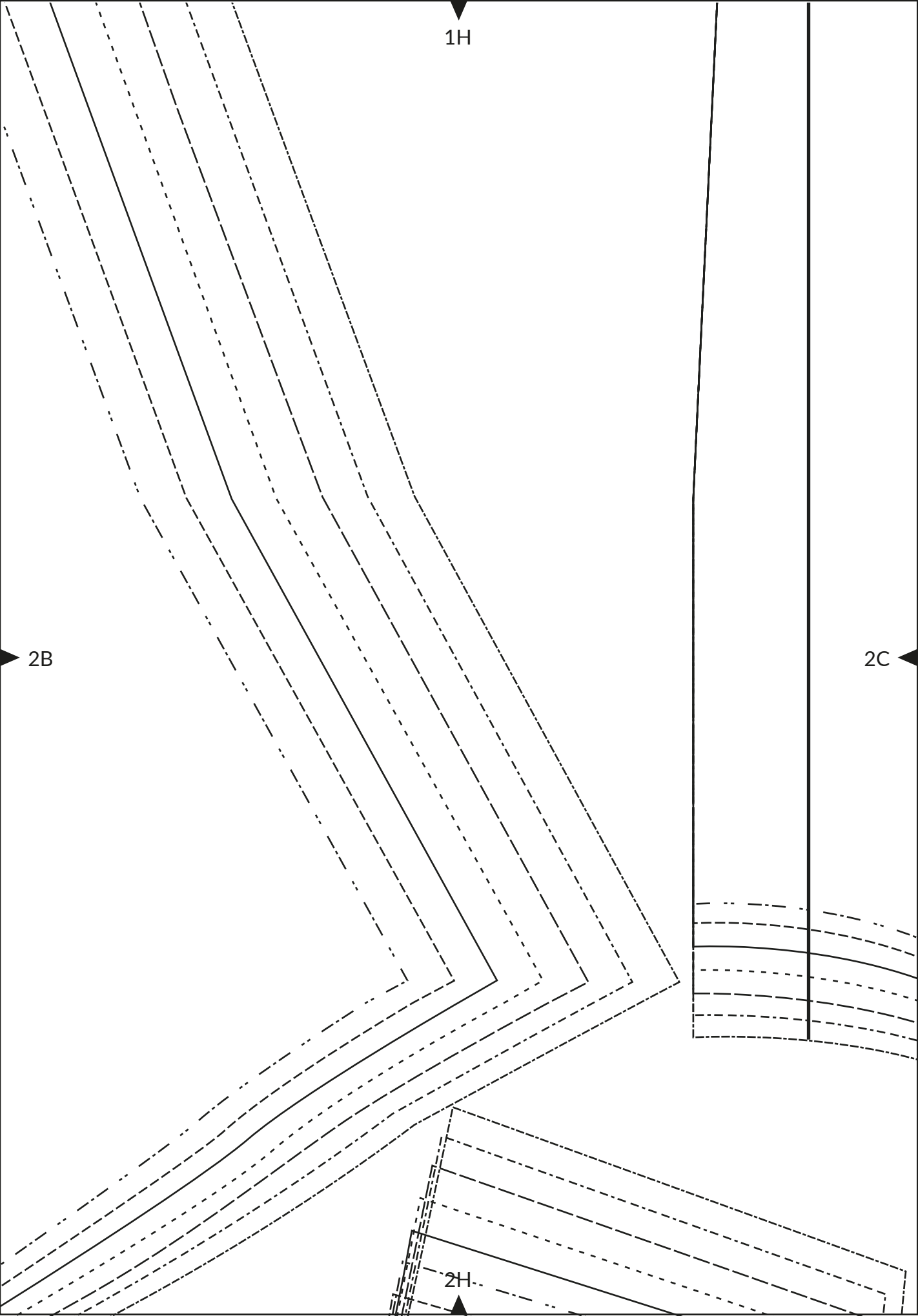

1i

No incluye márgenes de costura

1 EN TELA DOBLE EXTERIOR

CORTAR:



XS  
S  
M  
L  
XL  
2XL  
3XL

Talles:

ESPALDA

CHALECO HERMES

*Gopigat*

2C

2

2D

2i

1J

**Copycat**

CHALECO HERMES  
VISTA ESPALDA



CORTAR:  
**1** EN TELA DOBLE EXTERIOR  
No incluye márgenes de costura

**6**

DOBLEZ DE LA TELA

2D

2E

**4**

2J

2F

3A

3F

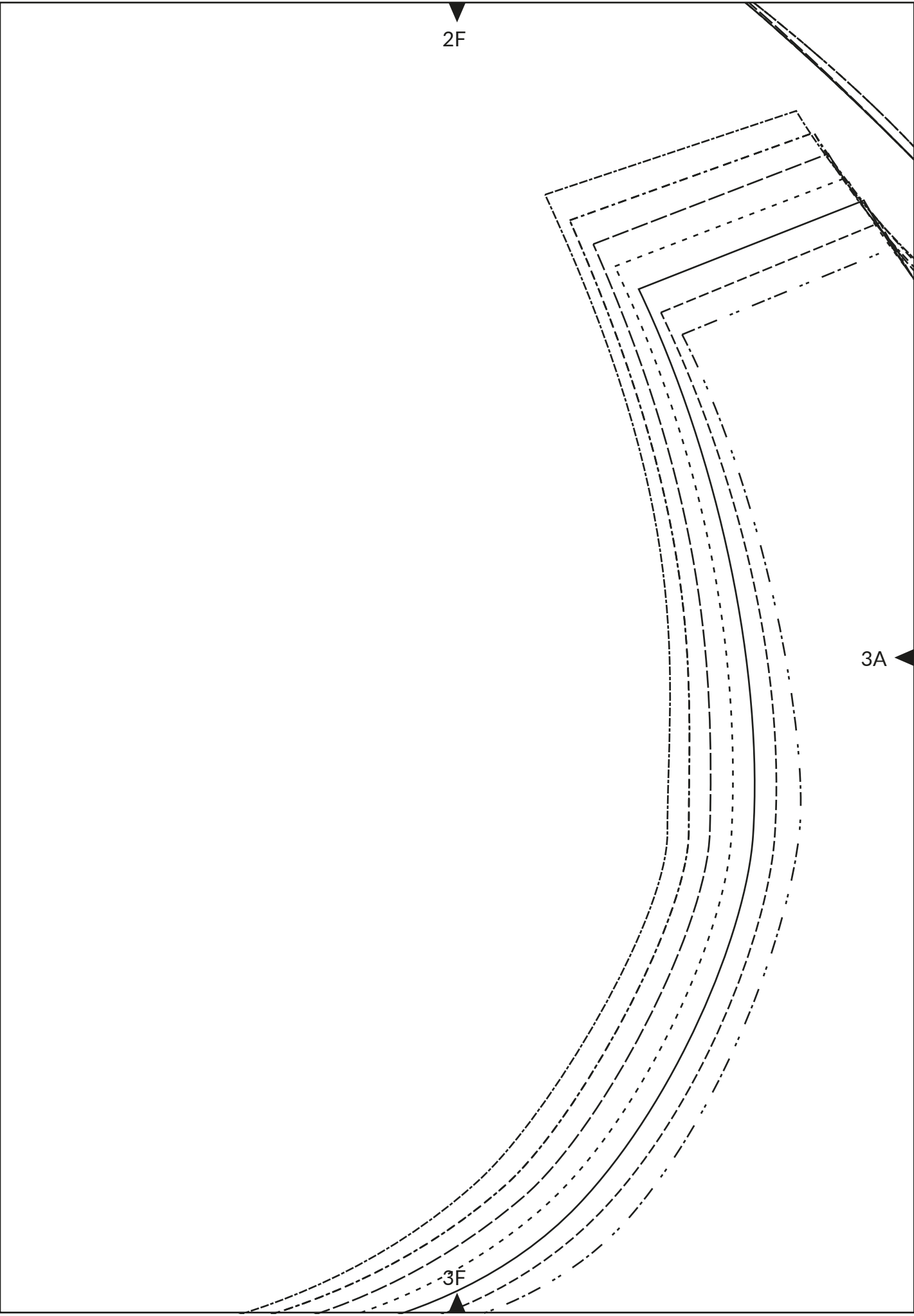

2G

3A

3B

5

***Copycat***

CHALECO HERMES

**ESPALDA INTERIOR**

Talles:

-----	<b>3XL</b>
-----	<b>2XL</b>
-----	<b>XL</b>
-----	<b>L</b>
-----	<b>M</b>
-----	<b>S</b>
-----	<b>XS</b>



CORTAR:  
**1 EN TELA DOBLE INTERIOR**

No incluye márgenes de costura

3G

3

*Copycat*

CHALECO HERMES

**DELANTERO INTERIOR - OPCIÓN B**

Talles:

-----	<b>3XL</b>
-----	<b>2XL</b>
-----	<b>XL</b>
-----	<b>L</b>
-----	<b>M</b>
-----	<b>S</b>
-----	<b>XS</b>



CORTAR:  
**1 EN TELA DOBLE EXTERIOR**

No incluye márgenes de costura

2H

3B

3C

3H

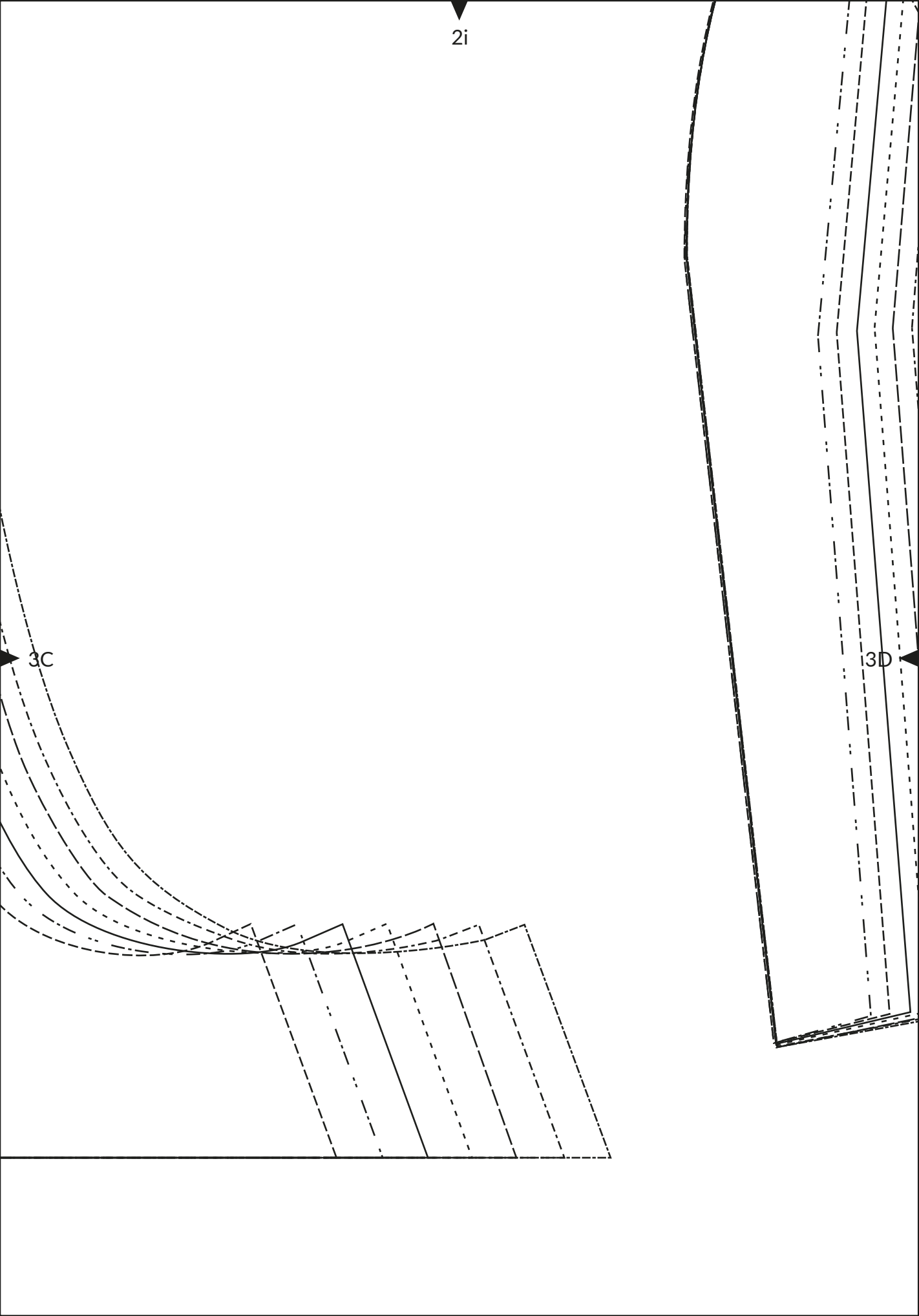

2J

**Copycat**

CHALECO HERMES

**COSTADO DELANTERO INTERIOR**

Talles:

-----	<b>3XL</b>
-----	<b>2XL</b>
-----	<b>XL</b>
-----	<b>L</b>
-----	<b>M</b>
-----	<b>S</b>
-----	<b>XS</b>



CORTAR:  
**1** EN TELA DOBLE INTERIOR

No incluye márgenes de costura

3D

3E



▶ 1E

DOBLEZ

1K

